

Pour l'inscription sur le Portail, suivre les instructions ci-dessous

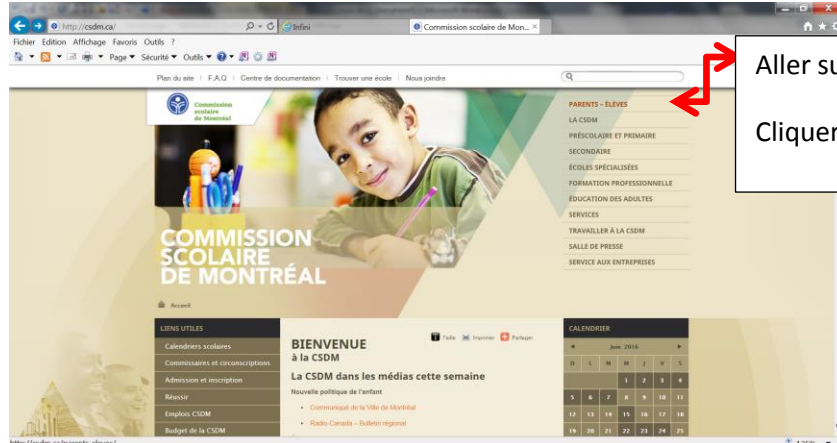

Aller sur <http://csdm.ca>  
Cliquer sur **parents-élèves**



Cliquer sur **Votre courriel**

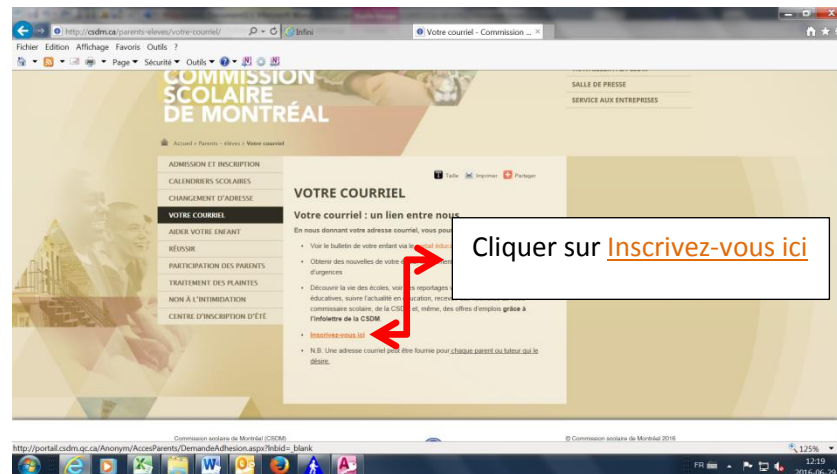

Cliquer sur **Inscrivez-vous ici**

# Pour l'inscription sur le Portail, suivre les instructions ci-dessous

Fichier Edition Affichage Favoris Outils ?

Page Sécurité Outils

Faire

## Inscription

### Aux parents des élèves du primaire et secondaire

Frequantant une école de la Commission scolaire de Montréal

**Votre adresse courriel: un lien entre nous**

Ce lien entre nous vous permet de:

- voir le **bulletin de votre enfant**, vous pourrez alors suivre l'évolution de votre enfant
- obtenir des nouvelles de votre école, notamment lors de situations particulières ou d'urgence
- découvrir la vie des écoles, voir des reportages vidéo, consulter les activités éducatives, suivre l'actualité en éducation, être au courant des nouvelles de votre commissaire scolaire et, même, des offres d'emploi grâce à l'infodéjeu de la CSQM.

**Si vous avez déjà donné votre adresse courriel à l'école de vos enfants, vous êtes déjà inscrits.** Si vous n'avez pas le mot de passe pour accéder au portail, cliquez sur le bouton «Aide» de la page d'accueil du Portail et suivez les instructions pour «mot de passe oublié» ou cliquez [1].

**Pour changer votre adresse de courriel**, accédez au Portail et cliquez sur «Bonjour» > Votre profil > Choisissez l'option «Mon Profil» dans le menu.

**Pour vous inscrire**, veuillez remplir le formulaire ci-dessous.

**À noter** que parmi toutes les informations qui vous sont demandées dans le formulaire ci-dessous, **seulement** votre adresse courriel sera reportée au dossier de votre enfant si votre demande d'adhésion est acceptée. Les autres informations sont demandées à des fins de vérifications.

**Vérifiez que votre adresse postale au dossier de votre enfant est présente et à jour**, car votre demande d'adhésion sera refusée si l'adresse fournie dans le formulaire ne concorde pas avec l'information du dossier de votre enfant ou s'il n'y a pas d'adresse postale associée à votre nom.

Il y a un délai de quelques jours avant de recevoir le courriel de réponse à votre demande d'accès au portail.

Veuillez prendre note que l'inscription par formulaire est disponible seulement pour les établissements autorisés.

#### IDENTIFICATION DU PARENT

**Prénoms :**

**Nom :**

**Sexe :**  Féminin  Masculin

**Courriel :**

**Confirmez votre courriel :**

**Adresse :**

Numéro	Rue	Appart.
<input type="text"/>	<input type="text"/>	<input type="text"/>
Ville <input type="text"/> Province <input type="text"/> Code postal <input type="text"/>		

**Tél. à la maison :**

**Tél. au travail :**

Indicatif	Numéro (ex: 122-4967)
<input type="text"/>	<input type="text"/>
Indicatif	Numéro (ex: 122-4547)
<input type="text"/>	<input type="text"/>

**IDENTIFICATION DES ENFANTS**

**Nombre d'enfant :**

**École :**

**Prénoms :**

**Nom :**

**Sexe :**  Féminin  Masculin

**Date de naissance :**

**Nombre de fiche :**

**Lien parental :**  Diffère, voir bulletin scolaire ou carte d'étudiant  Mère  Père  Tuteur

125%